0401К-04.00.00.000СЗ

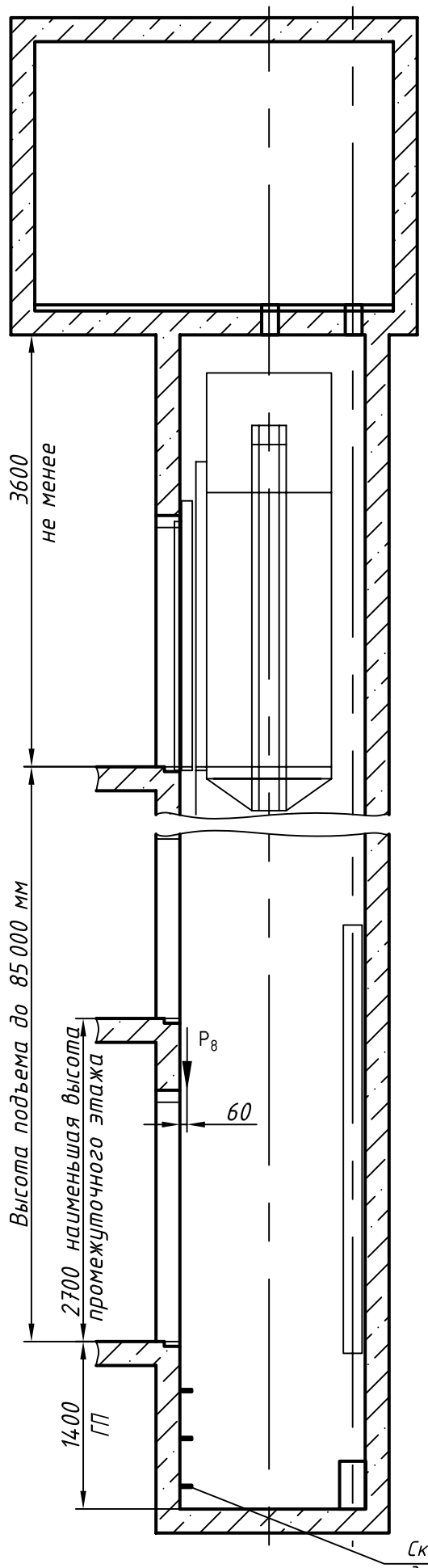

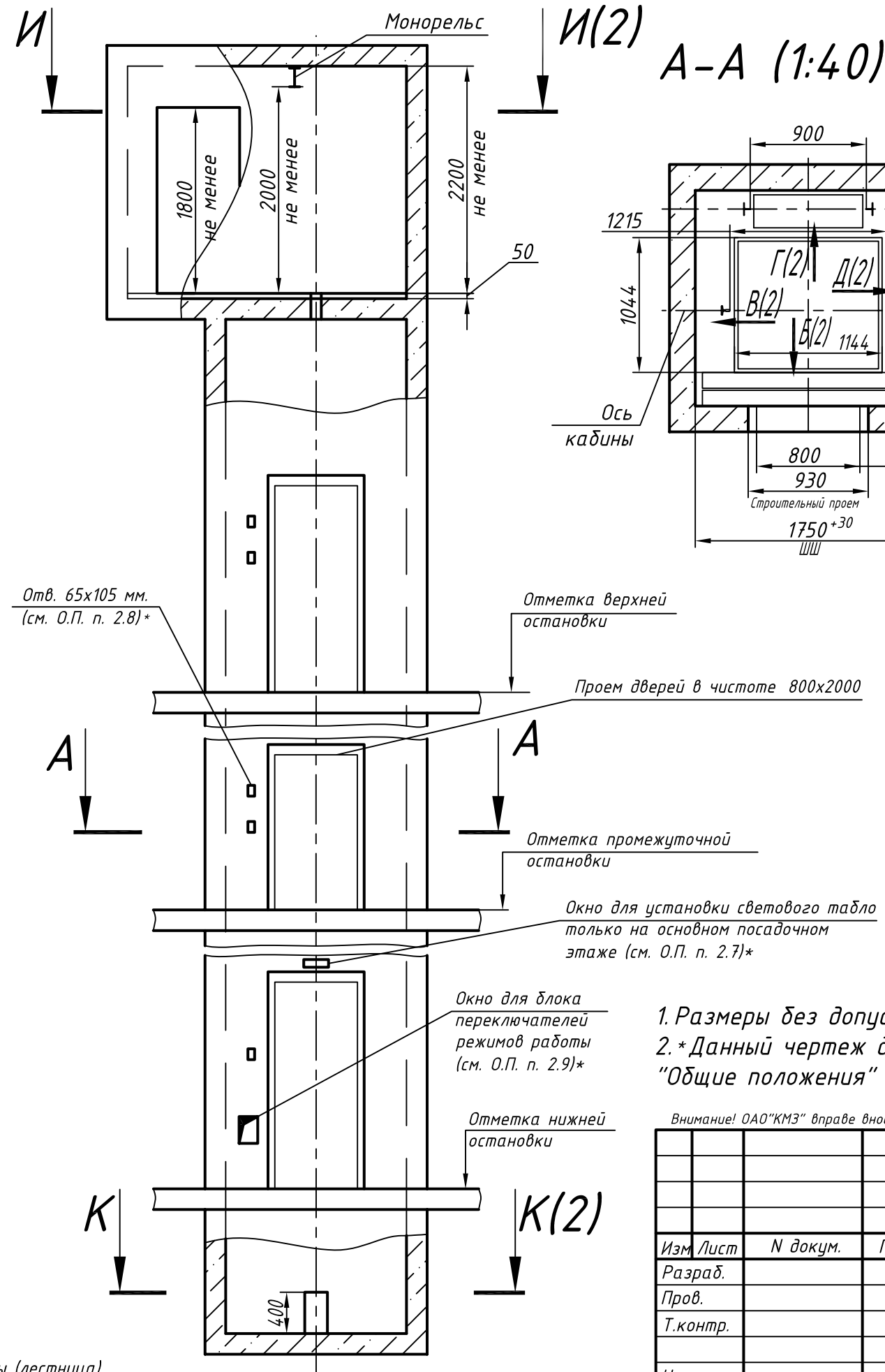

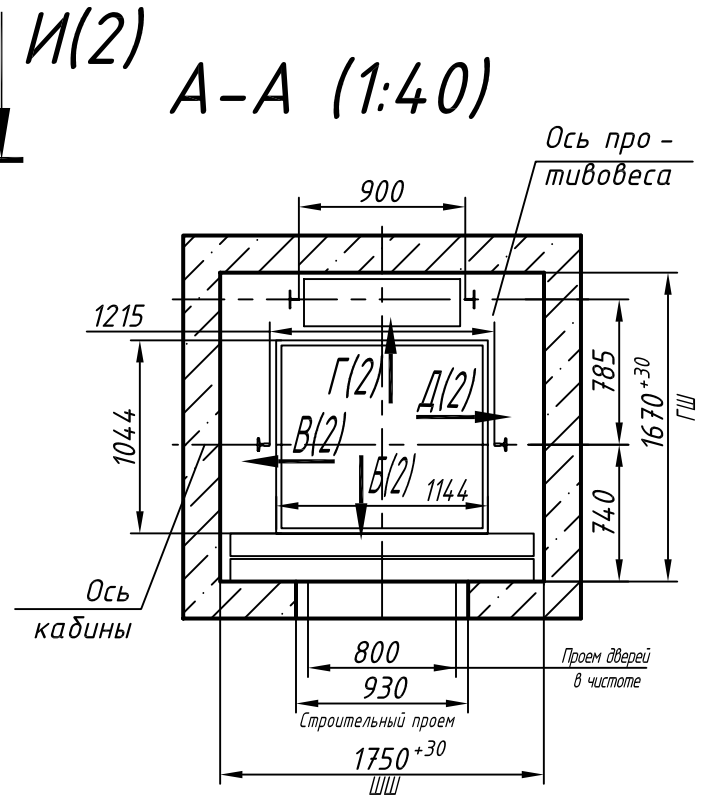

Таблица нагрузок на строительную часть от лифтовой установки			
Обознач. нагруз.	Величина нагрузки, Н	Схема действия сил	Примечание
P_1^1	5300	На опоры привода, см. И-И(2)	Постоянные нагрузки
P_1^2	4900		
P_1^3	5400		
P_1^4	5900		
$P_1^{1'}$	9000		Кратковременные нагрузки при посадке кабины на ловители
$P_1^{2'}$	6000		
$P_1^{3'}$	11000		
$P_1^{4'}$	12000		
P_2	1000	P_4, 235, P_2, P_3 — На детали крепления направляющих	
P_3	500		
P_4	2000		
P_5^{**}	28000	На опоры направляющих на площадь 200х200 мм	Нагрузки, действующие разновременно и аварийно
P_7	17000	На буфер противовеса на площадь 220х220 мм	
P_8	800	P_8, P_8, P_8, P_8 — На детали крепления дверей в плоскости стены	Постоянные нагрузки
Расчетная временная нагрузка на пол машинного помещения и крышку люка - 5000 Н/м²			
**Нагрузка, возникающая при опирании направляющих, при высоте подъема 30 м и менее			
P_9	ГОСТ 24258-88		Нагрузка при монтаже

Максимальные и минимальные габариты шахты		
	min	max
ШШ	1700	1850
ГШ	1670	1800
ГП	1350	-

1. Размеры без допусков - справочные.
2. *Данный чертеж должен рассматриваться только совместно с разделом "Общие положения" настоящего альбома.

Внимание! ОАО"КМЗ" вправе вносить изменя в данный чертеж без предварительного уведомления

Изм	Лист	N докум.	Подп.	Дата	0401К-04.00.00.000СЗ			
Разраб.					Лифт пассажирский Q=400 кг; V=1 м/с Кабина 1144(1084)х1044(987)х2100 Дверь 800х2000 Задание на проектирование строительной части	Лит.	Масса	Масштаб
Пров.							—	1:50
Т.контр.						Лист 1	Листов 2	
Н.контр.					Противовес с ловителями	ОАО "КМЗ"		
Утв.		Иванов						

Перв. прим. | Справ. N° | Подп. и дата | Инв. N дубл. | Взам. инв. N | Подп и дата | Инв. N подл.

Копировал | Формат А3

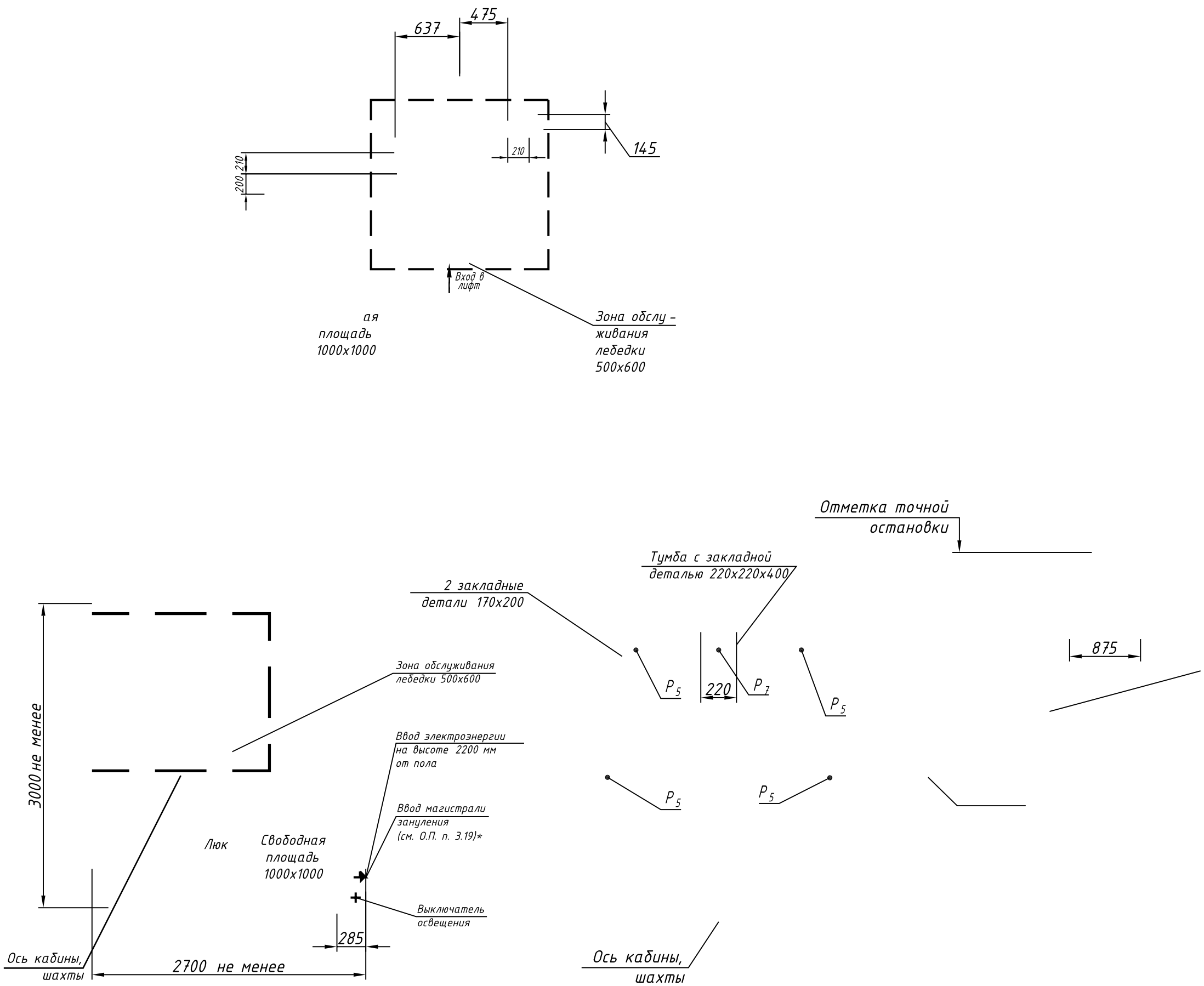
637
475
145
210
200
210
Вход в лифт
ая
площадь
1000х1000
Зона обслу -
живания
лебедки
500х600
Отметка точной
остановки
Тумба с закладной
деталью 220х220х400
2 закладные
детали 170х200
875
Зона обслуживания
лебедки 500х600
220
3000 не менее
Ввод электроэнергии
на высоте 2200 мм
от пола
Ввод магистрали
зануления
(см. О.П. п. 3.19)*
Люк
Свободная
площадь
1000х1000
Выключатель
освещения
285
Ось кабины,
шахты
2700 не менее
Ось кабины,
шахты